



Gleizé Infos



Le mot du Maire



Ghislain de Longevialle
Maire de Gleizé

Lors des élections municipales du 15 mars dernier, vous avez clairement exprimé votre choix en accordant 65 % de vos suffrages à notre équipe. Cette marque de confiance, nous l'accueillons avec une profonde responsabilité et apprécions la reconnaissance dont elle témoigne pour le travail accompli depuis des années.

Le projet que nous portons, pour ce mandat, s'inscrit dans la continuité du travail engagé, avec une ligne claire : préserver ce qui fait la qualité de vie à Gleizé tout en préparant l'avenir. Nous voulons continuer à faire de Gleizé une commune à taille humaine, attractive et dynamique, mais toujours fidèle à son identité. Une commune où l'on se sent bien, où l'on vit bien.

Notre action reposera d'abord sur une exigence forte : l'écoute et la proximité. Nous irons à la rencontre des habitants, dans les quartiers, pour mieux comprendre leurs attentes et construire avec eux des réponses concrètes.

Nous agirons également avec responsabilité, en veillant à une gestion rigoureuse des finances publiques, sans projets inutiles, mais avec des priorités claires au service du quotidien : préserver notre cadre de vie, accompagner un développement maîtrisé, agir concrètement pour l'environnement, renforcer la sécurité, soutenir nos écoles, accompagner les plus fragiles et faire vivre le lien entre les générations.

Nous continuerons aussi à soutenir pleinement la richesse associative, culturelle, d'animation et sportive qui fait la vitalité de notre commune et contribue si fortement à son identité.

Enfin, nous resterons fidèles à ce qui a toujours été notre manière d'agir : une action publique faite de pragmatisme, de dialogue. Notre ambition est simple : continuer à faire de Gleizé une commune qui rassemble, où chacun trouve sa place et où il fait bon vivre.

Nous avons été élus pour agir et pour faire avancer Gleizé. C'est avec clarté, constance et engagement que nous assumerons pleinement cette responsabilité.



Une nouvelle équipe au service de Gleizé

La séance d'installation du nouveau Conseil municipal s'est déroulée le 21 mars dernier. Sous la présidence de la doyenne de l'assemblée, Bernadette Chopin-Pezenneau, les élus ont procédé à l'élection de l'exécutif municipal.

Ghislain de Longevialle a été officiellement élu Maire de Gleizé.

Pour porter les projets de la commune et répondre aux attentes des habitants, il est entouré de 8 adjoints exerçant leurs délégations dans les nombreux domaines de compétences municipales.

Engagement et proximité

C'est sous les signes de la transmission, de la responsabilité et de la proximité que cette équipe, qui compte de nouveaux talents, entame son action avec des ambitions affichées : **maintenir la qualité de vie et le bien-vivre à Gleizé.**

Pour les décisions du Conseil, les élus se répartissent au sein de **commissions municipales**, groupes de travail thématiques où sont élaborés les projets. Certaines d'entre elles, à l'image de la commission restauration scolaire, s'ouvrent d'ailleurs à des **membres extérieurs** pour enrichir la réflexion par une diversité de points de vue et une expertise de terrain.

Parallèlement, les élus assurent la défense des intérêts de Gleizé. En plus de représenter la commune au sein du Conseil Communautaire, ils siègent au sein d'instances clés, telles que le **lycée Louis Armand**, l'**Hôpital Nord-Ouest** ou encore le **SYDER** (Syndicat d'énergies du Rhône).

Les commissions municipales

Chaque commission est composée de 8 membres

- Environnement - Développement Durable
- Mobilités
- Éducation - enfance - jeunesse
- Vie sociale et familiale
- Travaux et Voirie
- Sports
- Communication
- Vie des quartiers
- Culture - animations - Vie associative
- Finances
- Sécurité et tranquillité publique



Ghislain de Longevialle

Maire de Gleizé, Vice-Président de la Communauté d'Agglomération

Le Conseil Municipal se compose de :

- Groupe majoritaire : 24 membres dont 5 élus au conseil communautaire.
 - Groupe d'opposition : 5 membres dont 1 élu au conseil communautaire.
- ⊕ Il se réunit en séance publique généralement le premier lundi du mois à 20h.



Marielle Desmules

1^{ère} adjointe à l'environnement, au développement durable, aux mobilités et à l'accessibilité
Conseillère communautaire



Guillaume Delastre

Adjoint à la vie scolaire et au périscolaire



Céline Cardon

Adjointe à la vie sociale et familiale, à la jeunesse et à l'intergénérationnel



Pascal Migneau

Adjoint aux travaux, à la voirie et à l'urbanisme



Audrey Martinengo

Adjointe à la communication et à la vie des quartiers



Pierre Bakalian

Adjoint au sport



Carine Chaury

Adjointe à la culture, à l'animation et à la vie associative



Joshua Renda-Ruelle

Adjoint aux finances, affaires du personnel, sécurité et relations avec les acteurs économiques

GRUPE MAJORITAIRE



Sylvie Duthel



Maxence Boudon

Conseiller communautaire



Peggy Lafond

Conseillère communautaire



Gérard Pommier

Conseiller communautaire



Bernadette Chopin-Pezenneau



Gilles Ollivier



Pauline Li



Antoine Zotta



Paulette Musy



Raphaël Labonde



Céline Akoum



Nasser Amani



Isabelle Breymand



Mickaël Zemoura



Nathalie Gauthier

GRUPE D'OPPOSITION



Emmanuel Dupit

Conseiller communautaire



Marie Ribeiro



Lionel François



Maryse Dondé



Dominique Guéret



Nouveau souffle pour les comités de quartiers

Véritable trait d'union entre la vie de quartier et l'action municipale, **les comités de quartier font peau neuve !** Instance de proximité par excellence, ils permettent de faire remonter les préoccupations du quotidien (aménagement, sécurité, cadre de vie) tout en associant les habitants aux futurs projets de la commune.

Portée par **les délégués de quartier référents**, cette démarche vise à moderniser leur fonctionnement tout en s'appuyant sur l'expérience des membres actuels. L'objectif ? Garantir que chaque quartier de Gleize soit représenté dans toute sa diversité.

Le renouvellement des comités est lancé et tous les habitants souhaitant s'impliquer pour leur quartier sont les bienvenus.



Rejoignez l'aventure !

Complétez le formulaire pour être informé des prochaines dates des Comités

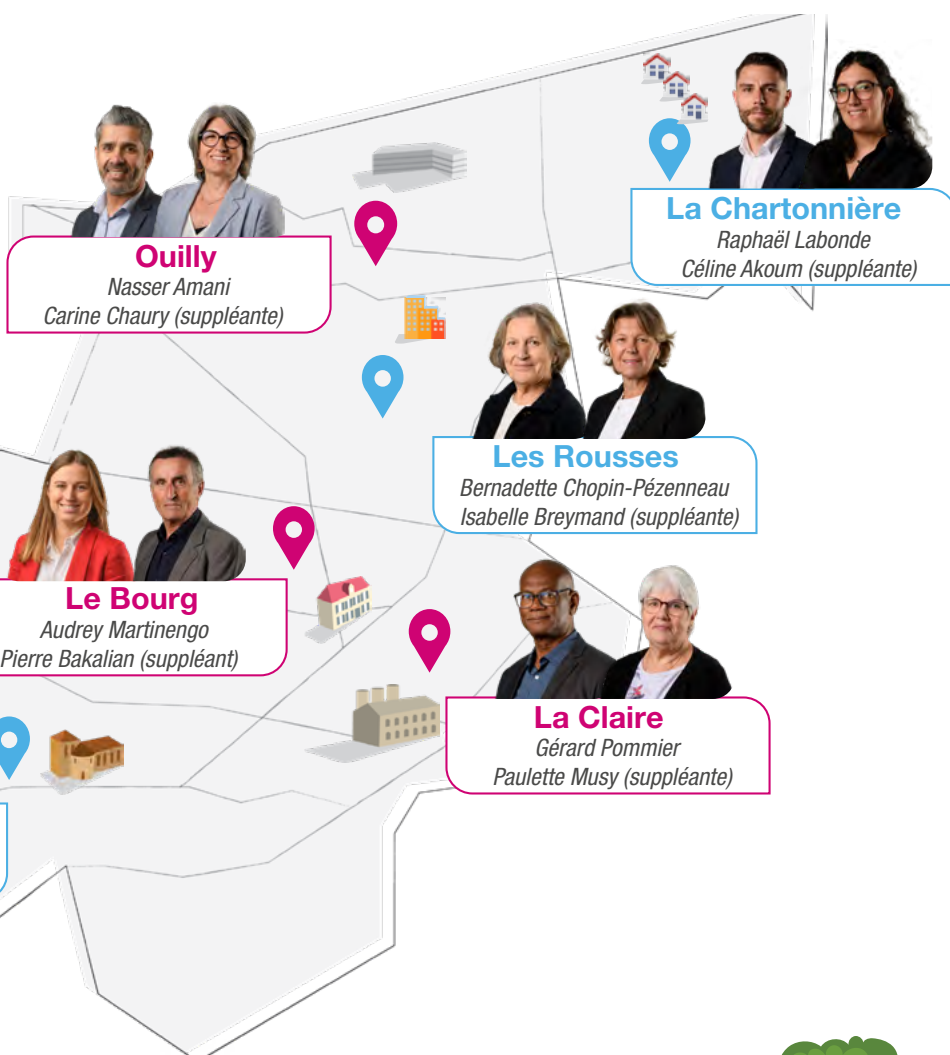



Voisins vigilants

Et si la sécurité était aussi l'affaire de tous ?

La commune relance aujourd'hui le dispositif de participation citoyenne, un partenariat entre habitants, mairie et forces de l'ordre pour renforcer la vigilance et la prévention au quotidien.

Sous la responsabilité de **Joshua Renda-Ruelle**, Adjoint aux Finances, affaires du Personnel, Sécurité et relations avec les acteurs économiques, et en lien avec **Marjorie Pascuzzo**, Cheffe de la police municipale, **ce dispositif permet à des habitants volontaires de devenir des relais de proximité**, favorisant la circulation de l'information et le signalement de situations inhabituelles.

Le recensement des participants est en cours de mise à jour afin de dynamiser le réseau existant.

Prochaine étape : une rencontre avec les acteurs de la sécurité, en présence de la direction du **Commissariat de Villefranche-Sur-Saône**, pour relancer le dispositif et l'élargir à tous les habitants volontaires.

Vous souhaitez contribuer à la tranquillité de votre quartier ?

Faites-vous connaître auprès de la Mairie

✉ contact@mairie-gleize.fr

Restez connecté à la commune !

► Application "Gleizé ma ville" par City All



Recevez des alertes et infos en temps réel sur votre téléphone, et **signalez tout problème aux services municipaux.**

En téléchargement sur Apple Store ou Google Play.

► **Portail citoyen**

La Police Municipale en un clic ! Gagnez du temps et effectuez vos démarches directement en ligne : **prise de rendez-vous, Opération Tranquillité Vacances, déclarations** (chien catégorisé, objet perdu) ou **signalements** (vol, dégradation, insalubrité).

<https://gleize.portailcitoyen.eu/>

Canicule

Restons vigilants quand ça chauffe !

Avec son dispositif d'écoute et de lien, Gleizé assure une proximité et une veille en direction des plus fragiles : **vous êtes concerné(e), inscrivez-vous à la Mairie pour nous permettre d'assurer un suivi de proximité en cas d'alerte canicule** (déclenchement du plan à partir du niveau orange)

Si une personne de votre entourage est seule ou en difficulté, n'hésitez pas à le signaler :

En ligne sur mairie-gleize.fr (rubrique vos démarches / social)

✉ servicesocial@mairie-gleize.fr ☎ **04.74.65.83.39**





Des nouveautés à la ludothèque



Depuis son ouverture en septembre 2025, la ludothèque est devenue un pilier de la vie culturelle gleizéenne. Entre un **catalogue constamment enrichi** et des **soirées jeux désormais incontournables**, le succès est au rendez-vous. Aux côtés de la bibliothèque Jean de La Fontaine, la ludothèque entame sa saison estivale avec des nouveautés.

Désormais, pendant les vacances scolaires, la ludothèque élargit ses horaires d'ouverture.

Autre nouveauté : l'aménagement d'une terrasse ludique. Ce nouvel espace permettra de profiter de jeux d'extérieur. Bac à sable et petits jeux d'eau vont faire le bonheur des petits !

HORAIRES D'ÉTÉ DE LA LUDOTHÈQUE

DU 6 JUILLET AU 10 AOÛT

MARDI : 10h-12h30 et 16h-18h

MERCREDI : 10h-12h30 et 14h-18h

VENDREDI : 16h-18h

SAMEDI : 10h-12h30

La bibliothèque et la ludothèque s'accorderont une pause estivale du 11 au 31 août.

CAP SUR L'ÉTÉ !

Pour lancer la saison estivale, la bibliothèque et la ludothèque vous réservent un mois particulièrement riche en animations :

LUDO "DÉFI PUZZLE" du 1er juillet au 8 août

BIBLIO ATELIER NUMÉRIQUE "CODE SANS ÉCRAN AVEC CUBETTO !"

Mercredi 1^{er} juillet de 10h à 12h - de 5 à 8 ans

BIBLIO HEURE DU CONTE

Samedi 4 juillet à 10h30, à partir de 5 ans

LUDO "BIENVENUE DANS LA CAVERNE DES LOUPS-GAROUS !"

A partir du 7 juillet tous les mardis de 16h-18h

BIBLIO EXPOSITION "EXPRESSION DE SOI À TRAVERS LES GÉNÉRATIONS" du 7 juillet au 1er septembre

BIBLIO ATELIER NUMÉRIQUE "DÉCOUVRE LE MAKEY MAKEY"

Mercredi 8 juillet de 10h à 12h - à partir de 8 ans

LUDO "À LA QUÊTE DU LUDO D'OR"

Du 8 juillet au 5 août

BIBLIO TAPIS DE LECTURE "LES HISTOIRES ANIMÉES"

Mercredi 29 juillet à 10h - de 0 à 5 ans

LUDO EVEIL MUSICAL

Mercredi 29 juillet et samedi 1^{er} août à 10h15 de 0 à 5 ans



Inscriptions et programme complet

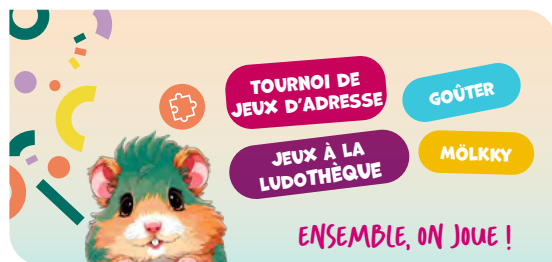

On joue pour la Fête des familles

Découverte de la ludothèque, grands jeux, lectures...

Samedi 20 juin, la ludothèque aura le plaisir d'accueillir la Fête des Familles. Le temps fort de la matinée sera un tournoi de jeux d'adresse !

Venez tester votre précision dans une ambiance conviviale. C'est l'occasion idéale de partager un moment privilégié en

famille et de rencontrer vos voisins autour d'un défi ludique.

Samedi 20 juin de 10h à 13h – Ludothèque (stationnement parking de l'école Georges Brassens accès par l'avenue des Charmilles)

+ Participer au tournoi de jeux d'adresse :

➤ Tournoi de 10h30 à 12h30 ➤ Binôme parent-enfant à partir de 7 ans ➤ Inscription sur bibliotheque-ludotheque-gleize.fr



Fête de la musique, on remet le son !

Le 21 juin, dès 17h, des parvis de la Mairie au Théâtre en passant par la Maison de Revole, la musique sera partout chez elle.

L'invitation est lancée : laissez-vous porter par l'harmonie des chorales **Gas'ouilly** et **Arbre à Sons**, vibrez au tempo pop-rock des **Carbon Papers** et des **Dryhoppers**, ou savourez la variété des **Chansons de Véro** et l'univers singulier de **Happy Yugoslavian**.

Des voix chorales aux rythmes électriques, la musique nous entraînera (presque) jusqu'au bout de la nuit !

Dimanche 21 juin à partir de 17h au Bourg

Buvettes assurées par l'interclasse et Gleizé-Kérou



Programme complet sur mairie-gleize.fr



Conférence

"Musique au féminin, de l'ombre à la lumière"

Animée par la musicologue **Sophie Gaillot Miczka**, cette conférence explore l'histoire méconnue des compositrices du Moyen Âge au XXe siècle. **Partons à la rencontre de ces femmes virtuoses restées dans l'ombre** : une exploration pour réhabiliter leur talent et comprendre les raisons de leur oubli.

Mercredi 17 juin à 18h30 - Bibliothèque

Jusqu'en octobre, un piano s'installe dans l'espace culture et créatif ! Que vous soyez un virtuose ou un simple curieux, le clavier est à vous ! Profitez d'un accès libre aux heures d'ouverture pour faire résonner quelques notes. En collaboration avec la Médiathèque du Rhône



Exposition - Sortie de résidence

"Au fil du trait" : une année de création dévoilée

L'exposition marquera l'**aboutissement d'une année de résidence de création** et donnera à voir le fruit de la recherche artistique de **Blanche Coupey** :

« Dans cette exposition, ma thématique principale demeure celle du portrait, un sujet qui traverse depuis toujours mon travail. J'y apporte ici une nouvelle dimension. »

Au fil des toiles, le visage est traité de différentes manières, allant du trait très détaillé jusqu'à une représentation plus floue, presque inachevée. **Chaque œuvre invite le spectateur à explorer les frontières de l'identité.**

Du 20 juin au 2 juillet - Maison de La Revole

Tous les jours de 11h à 14h et de 16h30 à 19h



SE RASSEMBLER

JUIN

Mercredi 17 juin **PERMANENCE CONSEIL HABITAT ET ÉNERGIE**

Accompagnent des habitants du territoire dans leurs travaux d'amélioration de l'habitat.

📍 Mairie, de 13h30 à 16h30

Mercredi 17 juin **CONFÉRENCE** **"Musique au féminin, de l'ombre à la lumière"**

📍 Bibliothèque Jean de La Fontaine, 18h30

🆓 Gratuit sur inscription

bibliotheque-ludotheque-gleize.fr

Du 20 juin au 2 juillet **EXPOSITION "AU FIL DU TRAIT"** **Exposition de Blanche Coupey**

Venez découvrir l'aboutissement d'une année de création à Gleizé.

📍 Maison de La Revole, entrée libre
11h-14h et 16h30-19h

Les 18 et 19 juin **SPECTACLE "Poison"** **de la Compagnie du Boulevard**

📍 Théâtre, 20h30

🆓 13€ - Réservations par SMS au
06.14.86.31.28

Vendredi 19 juin **BAL DE FIN D'ANNÉE** **de Danse de France et d'ailleurs**

📍 Salle des Fêtes, à partir de 20h30

🆓 10€ (non adhérents) /5€ (adhérents)



**Tout l'agenda sur
mairie-gleize.fr et
sur les réseaux
sociaux !**

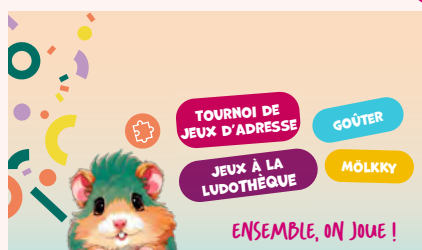

Samedi 20 juin **FÊTE DES FAMILLES**

Jeux, tournoi d'adresse, lectures...

📍 Ludothèque, 10h-13h

🆓 Inscription au tournoi

bibliotheque-ludotheque-gleize.fr

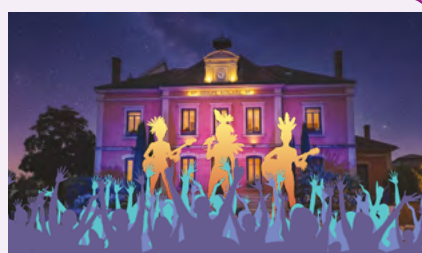

Dimanche 21 juin **FÊTE DE LA MUSIQUE**

Ensemble au rythme de l'été

📍 Le Bourg, à partir de 17h

🆓 Buvette et petite restauration avec les associations de Gleizé

Programme complet sur mairie-gleize.fr

Mercredi 24 juin **FÊTE D'ÉTÉ** **DU RELAIS PETITE ENFANCE**

Spectacle "Ça tourne pas rond" suivi d'un goûter partagé.

📍 Salle des Fêtes, 17h

🆓 Gratuit sur inscription rpe@mairie-gleize.fr

Vendredi 26 juin **SOIRÉE JEUX**

Découvrez de nouveaux jeux ou retrouvez vos incontournables !

📍 Ludothèque Jean de La Fontaine,
19h-21h30

Samedi 27 juin **PORTES OUVERTES** **ET GALA DE FIN D'ANNÉE** **de l'Agora**

Initiations aux ateliers et animations pour les enfants suivies du gala.

📍 Salle Saint Roch

🆓 Portes-ouvertes de 14h à 17h

Gala de fin d'année de 18h à 19h

JUILLET



Vendredi 3 juillet **LES ESTIVALES**

Ambiance musicale, détente et convivialité : venez savourer l'été autrement !

📍 Aire de loisirs St Vincent, dès 18h30

🆓 Buvette et petite restauration avec les associations de Gleizé

Concert par le groupe "Trévoux All Stars"

Mercredi 1^{er} et 8 juillet **ATELIERS NUMÉRIQUES**

"Code sans écran" ou découvrez le "Makey Makey", cet été devenez un pro des nouvelles technologies !

📍 Bibliothèque Jean de La Fontaine, 10h-12h

🆓 Gratuit sur inscription

bibliotheque-ludotheque-gleize.fr

Vendredi 10, 24 et 31 juillet **CINÉMA PLEIN AIR** **organisé par l'Agora**

📍 10 juillet aux Rousses, à 22h

24 juillet à la Maison George Sand

31 juillet à la Maison des Pierres Bleues

🆓 Gratuit - Programme des animations d'été sur www.agoragleize.fr

SEPTEMBRE

Samedi 5 septembre **FORUM DES ASSOCIATIONS**

Un événement ouvert à tous pour en savoir plus sur les activités sportives et de loisirs à Gleizé.

📍 Salle Saint-Roch, 9h-13h

🆓 Entrée libre



Directeur de la publication : Ghislain de Longevialle, Maire de Gleizé

Conception graphique, réalisation, diffusion : Service Communication - Mairie de Gleizé

Diffusion gratuite - Ne pas jeter sur la voie publique

Photos : Mairie de Gleizé - Impression : Imprimerie Caladoise, Villefranche. Label Print Environnement

Gleizé Infos est téléchargeable sur www.mairie-gleize.fr - Dépôt légal - 2^e trimestre 2026

Mairie de Gleizé, place de la Mairie - 69400 Gleizé - 04.74.65.37.30 - contact@mairie-gleize.fr

