



THÉÂTRE
de GLEIZÉ

SAISON
CULTURELLE
2024 ∞ 2025

Bienvenue au Théâtre de Gleizé

La découverte de notre nouvelle saison culturelle est à chaque fois un événement que vous attendez toutes et tous !

Pour ne pas déroger à la règle, vous trouverez largement au gré des pages de sa programmation de quoi rassasier votre envie de découvertes, d'évasion et d'émotions. Grâce à un éventail de spectacles présenté selon un subtil dosage de théâtre, de musique, de danse, d'humour, ...concoctés pour tous les publics par la commission culture, vous ferez forcément le bon choix !

Le spectacle vivant, en matière de supplément d'âme, c'est à la fois donner et recevoir, comme un lien direct entre l'artiste et le spectateur et à Gleizé, on aime et privilégie les circuits courts.

A cet égard, la municipalité poursuit aussi ses résidences d'artistes, en l'occurrence cette saison avec Morgane Lemaire.

La bibliothèque Jean de La Fontaine, dans son nouvel écrin inauguré en février 2024, œuvre également pour la médiation culturelle, au plus beau sens du terme, celui du partage, à travers son implication récurrente dans les rendez-vous gleizéens tels que Lire en Fête, les Rendez-vous de La Fontaine et de la Semaine de l'Europe.

Que notre saison culturelle 2024-2025 s'incruste dans votre agenda, vous ne le regretterez pas !

Ghislain de Longevialle

Maire de Gleizé

p. 4

FESTIVAL NOUVELLES VOIX

p. 5-20

LES SPECTACLES

p. 22-25

BIBLIOTHÈQUE JEAN DE LA FONTAINE

p. 26

RÉSIDENCE D'ARTISTE

p. 27

SEMAINE DE L'EUROPE 2025

p. 28-30

INFOS PRATIQUES

p. 31

CALENDRIER

Directeur de la publication : Ghislain de Longevialle, Maire de Gleizé
Conception graphique, diffusion : Service Communication - Mairie de Gleizé

Impression : Imprimerie Caladoise, Villefranche.

La brochure de saison est téléchargeable
sur www.mairie-gleize.fr



Mairie de Gleizé, place de la Mairie - 69400 Gleizé - 04.74.65.37.30 - contact@mairie-gleize.fr

Licences exploitant spectacles : PLATESV-R-2022-009018 / PLATESV-R-2022-009019 / PLATESSV-R-2022-009020



Oré

1^{ère} partie Laradji



Mardi 15 octobre
20h30 au Théâtre

Festival Nouvelles Voix

20^{ème} édition du 16 au 21 octobre

Révélee en 2019 aux INOUÏS du Printemps de Bourges, **Oré** laisse place à la douceur dans son premier mini album de 8 titres.

Sa tendresse pour la chanson française se mêle à des thématiques mélancoliques, exprimant la sincérité et la véracité de son Art. Elle s'affirme aujourd'hui comme une artiste incontournable de la jeune scène.

Laradji quant à elle, a remporté l'édition 2024 de l'Ampli.

Plein tarif 10 € / réduit* 5 €

Billetterie : Théâtre de Villefranche - <https://theatredevillefranche.com/billetterie/>

*Tarif réduit : jeune de moins de 26 ans, demandeurs d'emploi

4

Programme complet à retrouver sur : www.theatredevillefranche.com

Facebook / Instagram / Youtube : festivalnouvellesvoix

Comique presque musical

Comme tombé du ciel

Damien Laquet

Vendredi 18 octobre

20h30 au Théâtre - 1h20

Toute belle histoire commence par une rencontre, aussi improbable soit-elle...

Après une journée compliquée, personne n'a envie de tomber sur un inconnu farfelu comme Gabriel. Malheureusement, Clarisse, chanteuse un brin psychorigide, ne va pas avoir d'autre choix que de suivre la partition déjantée qui lui sera imposée. **Et si, malgré tout, ce n'était pas la meilleure chose qui pouvait lui arriver ?**



De : Réda Chéraitia
Avec : Damien Laquet, Barbara Soninno
Metteur en scène : Réda Chéraitia



Théâtre

Des souris et des hommes

La Lune à l'Envers

Vendredi 25 octobre

20h30 au Théâtre - 1h

Pièce inspirée de l'œuvre de John Steinbeck, parue en 1937 , *Des souris et des hommes* raconte l'histoire de Georges et Lennie, baladés de ferme en ferme pour divers travaux de misère. Ils ont un rêve en commun : avoir un bout de terre et y élever des lapins. Mais Lennie est maladroit, et cause chaque fois leur départ. Ainsi le duo voit-il s'envoler son espoir d'être libre et heureux.

Leur relation, profonde, fraternelle, est sublimée par le jeu des acteurs.



Avec : Gérard Col, Marie-Ange Gontara, Nicolas Pallot

Mise en scène : Benjamin Ziziemsky

Schinéar

L'Éclectique Maison d'Artistes

Vendredi 15 novembre

20h30 au Théâtre - 1h15

Schinéar propose une musique du monde contemporaine et rugueuse où se mêlent Balkans, Moyen-Orient et Asie, musiques traditionnelles et énergie rock.

Porté par Li'ang Zhao, virtuose de Erhu, violon traditionnel chinois, Maxime Vidal, guitariste et percussionniste à la voix infra-basse et enfin Denis Spriet, accordéoniste-compositeur, **Schinéar est un laboratoire de rencontre, d'expérimentation et de création !**



De et avec : Li'ang Zhao (erhu - violon chinois à deux cordes), Maxime Vidal (mandole kabyle, percussions et chant de gorge), Denis Spriet (accordéon), Wendlavim Zabsonré (percussions).



Humour en famille

Faut pas louper l'Kosh

Espace K

Vendredi 6 décembre

20h30 au Théâtre - 1h05

Kosh annonce tout de suite la couleur : du beatbox pendant une heure, oui, mais il fait en réalité bien plus que ça ! C'est une véritable rencontre humaine, pleine d'humour et d'originalité. Son parcours de vie, de sa naissance à son succès grandissant en passant par son adoption, nous amuse et nous touche. **Il met son talent de bruiteur dans ce seul en scène inédit agrémenté de sons aussi fous que surprenants !**

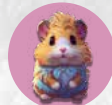

En famille !
à partir de 7 ans



De : Kosh et Etienne de Balasy
Mise en scène : Etienne de Balasy

Ciné concert jeune public

Toimoinous

Label Caravan

Mercredi 11 décembre

15h au Théâtre – 40min

Pierre et Eric partagent leur coup de cœur pour 5 courts-métrages d'animation pour lesquels ils ont composé et créé des musiques, ambiances et bruitages qu'ils interprètent sur scène avec malice et humour.

La partition variée des musiciens fait merveilleusement écho à ces histoires à la fois tendres et drôles autour de l'amitié, des rêves, de la persévérance...



De : Pierre Payan et Eric Philippon

En famille ! 9
à partir de 4 ans



Concert

Merci Mesdames

ADME-OBSTINATO

Vendredi 17 janvier

20h30 au Théâtre - 1h30

Mesdames, vous êtes des inspiratrices, des consolatrices, vous êtes des mères, des sœurs, *Merci Mesdames.* »

Avec le même charme délicat que celui porté par sa voix, **Géraldine Lefrêne** rend hommage à travers "Merci Mesdames" aux femmes de sa vie d'artiste comme une filiation, une famille choisie.

Une quinzaine de titres originaux composés en français et en anglais, constituent ce nouvel opus.

Sortie de résidence

10

Mise en scène: Géraldine Bénichou, mapping : Ivan Mercier, création son et lumière : Clément Bally
Avec : David Bressat (claviers), Rémy Kapriélan (batterie et chœurs), Maurade Méniri (guitares et basse) et Clélia Bressat-Blum (piano, claviers et chœurs)

Théâtre musical

La mort en rose

Compagnie La Douce

Vendredi 24 janvier

20h30 au Théâtre - 1h15

Dans ce spectacle, il est question, avec une infinie tendresse et douceur, mais aussi beaucoup de fantaisie et d'humour, de se confronter à la mort, de l'envisager sans peur, d'entamer un dialogue avec celle qui, pour nous tous, aura un jour le dernier mot...

D'une grande liberté narrative ce cabaret loufoque et littéraire porté par un duo féminin lumineux invite à faire trembler la camarade, secouer de rires et de paillettes : **à célébrer follement la vie en somme !**



De et avec : Marianne Pommier et Ana Benito
Création musicale : Laurent Péju
Régie son, lumière et vidéo : Rémi Selles
Régie générale et jeu : Carl Miclet

Crédit photo : Cédric Rouillat

Théâtre

Le Dernier saut

La Compagnie Rouve

Vendredi 31 janvier

20h30 au Théâtre - 1h30

Le *Dernier Saut* c'est le passé et le présent de deux hommes : Alain à qui il ne reste rien ni personne et Daniel, le meilleur ami et dernier visiteur d'Alain. Le dernier saut c'est Lucie, l'amour de deux vies... Un dernier saut dans le temps à la fois enivrant et terrifiant, un saut dans la profondeur des sentiments...

Inspirée de faits réels, le Dernier saut est une comédie dramatique qui touche chacun de nous.

Sortie de résidence



12

Mise en scène : Alexandra Volay

Avec : Peter Dervillez, Christian Dubouis, Pauline Acard, Eric Soublet, Fabien Benoit

Comique musical

Le show qui must go on

ASVI

Vendredi 7 février

20h30 au Théâtre - 1h20

Patrick Truel et Gaby Bopeuloula ne se connaissent pas. Musiciens, chanteurs et bruiteurs, ils vont devoir jouer ensemble. Mais le technicien n'a pas fini de tout installer et le public va bientôt arriver. Ils doivent donc préparer le spectacle : réglages des instruments, des lumières et surtout le choix des chansons.

Entre interactivité, imprévus, farces et musique... **Un véritable show à l'américaine... ou presque !**



Avec : Guillaume Nocture et Xavier Vilsek
Mise en scène : Jean-Philippe Azéma



Jeune public

Quel cirque !

Compagnie du Bistanclac

Samedi 22 février

16h au Théâtre - 1h

Michel, Michel et Michelle installent les décors, les accessoires pour un spectacle. Mais très vite, ils se rendent compte qu'ils ont oublié d'appeler les artistes.

Une seule solution : ils vont devoir les remplacer au pied levé ! Acrobatie, jonglage, magie, ventriloquie... **tous les numéros du cirque sont passés en revue : bonne humeur et gags assurés !**



En famille !
à partir de 5 ans

14 Avec : Thomas Giraud, Manon Gauthier, Yvan Lecomte
Mise en scène : Mehdi Benyahia

Concert pop-rock

Carmen Ultra

Dionysiac Tour

Vendredi 14 mars

20h30 au Théâtre - 1h30

Carmen Maria Vega, chanteuse à la féminité incandescente, artiste protéiforme et anti conformiste, interprète d'anciens titres choisis pour leur pouvoir explosif, les mixant subtilement avec des inédits nés de sa plume. En duo avec le génial musicien Antoine Rault, elle s'autorise tout.

Réinventant et mélangeant les styles, **elle est rock, chanson et électro à la fois, devenant « Carmen Ultra ».**



Auteur/interprète : Carmen Maria Vega
Musicien : Antoine Rault (bassiste, guitariste, arrangeur)



Conférence musicale
humoristique

Populaire

Ulysse Maison d'Artistes

vendredi 21 mars
20h30 au Théâtre - 1h

Sapritch a pour mission de faire de vous la nouvelle élite de la chanson française.

Accompagné de son clavier et de son assistant électronique Roland, il décortique les mécaniques du succès « à la française ». Plus fort que la Nouvelle Star, plus puissant que The Voice, **ce spectacle aussi sérieux que déjanté pourrait bien changer votre destinée !**

Comique

La Perruche

Compagnie Art'Scénic

vendredi 28 mars
20h30 au Théâtre - 1h10

Un couple attend des amis pour le dîner, mais ceux-ci n'arriveront jamais. À chercher les raisons de cette absence, l'homme et la femme se disputent. Ils enchaînent les quiproquos absurdes et les révélations intimes, remettant en cause, sans s'en rendre compte, les fondements de leur propre couple. Round après round, les retournements de situation mènent le match pour nous offrir **un huis clos rythmé, pimenté et jouissif.**



De : Audrey Schebat – Avec : Audrey Jegousse, Franck Morellon
Mise en scène : Audrey Jegousse, Franck Morellon
Spectacle commandé et créé en résidence au Théâtre L'Île 0 - Lyon



Comédie dramatique

Liées comme des sœurs

Rikiki productions

vendredi 4 avril

20h30 au Théâtre - 1h05

A son arrivée en prison, Juliette elle fait la rencontre de Lara, sa codétenue.

Pour Juliette la vie n'est que joie et amour. Un caractère qui a de quoi agacer Lara l'endurcie. À force de vivre ensemble, elles vont commencer à se comprendre, s'accepter voire même se ressembler. Comme si elles s'étaient toujours connues, comme si elles faisaient partie l'une de l'autre...

Une comédie dramatique pour rire et s'émouvoir.

18

De : Yoann Faure

Avec : Elina Barguil, Anne-Marie Potel

Mise en scène : Christophe Blanc

Comique

Fous alliés

L'Inventorium de Calliope

vendredi 11 avril

20h30 au Théâtre - 1h10

Quand les **Fous alliés** débarquent, ils sont **diaboliquement fous, mais follement drôles !**

Avec une certaine mauvaise foi, lâcheté, hypocrisie, ils échangent sur l'amour, l'amitié, la famille pour le meilleur du rire :

« Chouchou, j'ai tué ta mère.

- Mais qu'est-ce que tu racontes,

maman est morte depuis longtemps.

- Je sais, j'aurais dû te le dire plus tôt ».



De : Vincent Cordier

Avec : Fabrice Pannetier, Vincent Cordier

Mise en scène : Stéphane Duclot



Concert

Le Show Téléphone

Mégaphone

vendredi 18 avril

20h30 Salle des fêtes – 1h30

Mégaphone, rend hommage au légendaire groupe de rock TÉLÉPHONE. Un retour aux sources pour ces quatre musiciens expérimentés, car TÉLÉPHONE a été, à l'aube des années 80, le détonateur de leur vocation musicale.

Le groupe brille par un son brut et 100% rock n' roll, avec une vraie personnalité unique, tout en restant fidèle à l'esprit et l'énergie du début de la carrière du groupe TÉLÉPHONE.



En famille !
à partir de 8 ans

20

Musiciens : Fabrice Dutour (guitare – chant), Christophe Oliverès (guitare – chœurs), Damien Habouzit (basse) et François Brisk (batterie – chœurs)

p. 22-25 **Bibliothèque Jean de La Fontaine**

p. 26 **Résidence d'artiste 24-25**

p. 27 **Semaine de l'Europe 2025**

p. 28-30 **Infos pratiques**

p. 31 **Calendrier des spectacles**



Bibliothèque
Jean de La Fontaine
GLEIZÉ



Lire en fête 2024

CULTURE MANGA

du papier au numérique et vice versa

📌 CONFÉRENCE "Le webtoon, ça cartonne !"

Dans les coulisses d'un studio spécialiste en manga numérique avec Olivier Paire, lettré/monteur professionnel de manga et auteur amateur de BD

Vendredi 11 octobre à 18h30

à partir de 10 ans

📌 MINI-STAGE "Apprends les codes et dessine ton héros manga !"

avec Nadège Box, auteure de manga

Samedi 12 octobre de 9h à 12h

à partir de 10 ans

📌 ATELIER "Dessine tes héros de manga : version traditionnelle et numérique"

avec Guillaume Cabouat alias Gzo

Samedi 12 octobre à 13h

à partir de 9 ans

Programme complet sur mediatheque-gleize.fr



Les Rendez-vous de La Fontaine

Une série de conférences sur des thèmes d'actualité, du voyage, de la vie quotidienne.



« INTELLIGENCE ARTIFICIELLE : MYTHES, RÉALITÉS ET ENJEUX ÉTHIQUES »

Conférence de Mathieu Guillermin

Robots, algorithmes : où en est-on avec l'intelligence artificielle ?
Décryptage des enjeux et défis liés à cette révolution technologique.

Mercredi 29 janvier à 18h30



« ILLUSIONS PERDUES »

Spectacle de la Gaf'Alu Productions d'après Honoré de Balzac

Seul en scène entrecoupé de saynètes, ce spectacle est une visite mêlée d'humour noir au musée des horreurs des âmes.

Mercredi 19 mars à 18h



« LÉONARD DE VINCI »

Conférence de Damien Capelazzi, historien d'Art

Plongez dans l'univers fascinant et découvrez les facettes méconnues du génie de la Renaissance Léonard de Vinci, maître de l'art et de la science.

Mercredi 28 mai à 18h

➤➤➤ Pour toutes les animations : **jauges limitées, inscription obligatoire en ligne sur mediatheque-gleize.fr** ou bibliotheque@mairie-gleize.fr **23**

Prochainement

OCTOBRE

➤➤➤ Mercredi 16 oct. à 10h et
samedi 19 oct. à 10h

Atelier numérique

Découverte du Robot Beebot

➤➤➤ Du 17 oct. au 2 nov.
EXPOSITION



"Les sculptures de Mirabelle"

dans le cadre d'Octobre Rose

➤➤➤ Mardi 22 oct. de 15h à 17h

Atelier d'Arts plastiques Parent-enfant

avec Morgane Lemaire

➤➤➤ Mercredi 23 oct. à 14h
ATELIER D'ÉDUCATION AUX
MÉDIAS ET À L'INFORMATION

« Les Faits, rien que les faits »

avec la Médiathèque du Rhône

NOVEMBRE

➤➤➤ Vendredi 8 nov. à 18h

CONFÉRENCE



"Être parents à l'ère du numérique"

avec la Médiathèque du Rhône

➤➤➤ Samedi 9 nov.

Permanence de La grainothèque

➤➤➤ Samedi 16 nov. à 9h

Bébés bouquinent

➤➤➤ Mercredi 27 nov. à 10h30

Heure du conte

avec les Fygues à Vériel

DÉCEMBRE

➤➤➤ Samedi 21 et 28 déc.

"Sessions jeux vidéos"

avec la Médiathèque du Rhône



L'Artothèque

Avec l'artothèque, une œuvre d'Art s'emprunte aussi facilement qu'un livre ! Le fonds composé de 50 œuvres d'art originales, tableaux ou sculptures, est accessible gratuitement sur présentation de sa carte de bibliothèque.

Catalogue disponible sur www.mairie-gleize.fr



BIBLIO PRATIQUE

Abonnez-vous, l'inscription est gratuite* !

Il suffit de remplir la fiche d'inscription disponible en téléchargement sur le portail de la médiathèque. Présentez une pièce d'identité, un justificatif de domicile et le tour est joué.

HORAIRE D'OUVERTURE

Mardi : 14h – 18h

Mercredi : 9h – 18h

Vendredi : 14h – 18h

Samedi : 9h – 16h

En dehors des horaires d'ouverture : une boîte de retour, située à l'extérieur de la bibliothèque, permet de rendre vos documents à n'importe quelle heure !

*pour les habitants de Gleizé.

Résidence d'artiste 2024-2025

Morgane Lemaire

Pour sa 4^{ème} résidence d'artiste, Gleizé a choisi **Morgane Lemaire**.

Plasticienne, elle aborde la création par le biais de la peinture, mais aussi la photographie, puis la sculpture et même les installations dans une approche scénographique et protéiforme.

Différents ateliers seront l'occasion de sensibiliser à l'acte de créer, dans une thématique liée à notre rapport au règne animal.

La restitution prendra la forme d'une exposition, voire d'une performance artistique personnelle, ouverte au public.

Prochainement
Atelier "parents-enfants"

Mardi 22 octobre de 15h à 17h

Bibliothèque



Semaine de l'Europe 2025



L'Italie, ça nous botte !

C'est l'un de nos plus proches voisins et pourtant il y a encore tant à découvrir sur l'Italie !

De la Rome antique en passant par la Renaissance, Art, Histoire et Patrimoine se confondent dans ce "pays-musée".

Que serait l'Italie sans l'art de vivre qui fait sa renommée ? Ses paysages de carte postale, sa gastronomie...

Vivons la *Dolce Vita* du 12 au 17 mai 2025 !



Infos pratiques

Souscription à un abonnement

En vous abonnant, profitez d'un tarif préférentiel

· Abonnement **Bienvenue**36€
3 spectacles

· Abonnement **Découverte**54€
5 spectacles

· Abonnement **Préférence**68€
7 spectacles

· Abonnement **Fidélité**79€
9 spectacles

· Abonnement **Passion**115€
Passeport tous spectacles

Spectacle "En Famille"

Modalités : Il suffit d'être une famille constituée d'1 ou 2 parents, 1 ou plusieurs enfants, résider à Gleizé et de se présenter à la mairie avec son livret de famille et un justificatif de domicile.

Tarifs : Gratuit pour les moins de 18 ans de la fratrie et 1 plein tarif pour 2 parents participants.

Abonnements et tarifs

Réservation individuelle

· Tarif **adulte**15 €

· Tarif **réduit**8€
(demandeurs d'emploi, allocation AAH, AEEH, groupes à partir de 10 personnes)

· Tarif **spécial jeunes**5 €
(moins de 26 ans)

· Tarif **unique jeune public**5 €



En famille !

Comment réserver ?

- En ligne sur www.theatre-gleize.fr
- Au guichet à la mairie ou au Théâtre le soir de la représentation (sous réserve de disponibilité) - Attention ! *régléments par chèque uniquement à l'ordre de la « Régie culturelle de Gleizé »*
- **Pour les spectacles labellisés « En famille »** : adressez-vous à la Mairie.



RÉSERVEZ VOS BILLETS EN LIGNE
www.theatre-gleize.fr



Flashez pour un accès
rapide à la billetterie !

Conditions générales de vente

Le choix des spectacles est **définitif**, aucun changement n'est accepté après souscription.

Un billet est non échangeable et non remboursable sauf annulation de l'événement. En cas d'annulation sans proposition de report, le billet sera remplacé.

Le contrôle des billets se fait à l'entrée du lieu de spectacle. Chaque utilisateur devra être en **possession d'un billet imprimé** ou **présenter sur un support numérique**.

Venir au théâtre



- **Accès piéton par la rue des Chères**

Parking place de la Mairie ou cimetière

- **Accès par la rue Saint-Vincent**

Parking Saint-Vincent ou Salle des Fêtes

• Gleizé Mobil'Aide est une solution de transport à la demande pour les personnes seules ou en couple de plus de 75 ans habitant à Gleizé. *Pour vous rendre au théâtre en soirée, contactez le service social de la mairie au 04 74 65 83 39.*

Accueil le soir du spectacle

Accès à la salle 30 minutes avant le début de la représentation.
Fermeture des portes 15 minutes après le début de la représentation.

CALENDRIER

- COMIQUE • **Comme tombé du ciel** • ven. 18 octobre
- THÉÂTRE • **Des Souris et des Hommes** • ven. 25 octobre
- MUSIQUE DU MONDE • **Schinéar** • ven. 15 novembre
- HUMOUR EN FAMILLE • **Faut pas louper l'Kosh** • ven. 6 décembre
- CINÉ CONCERT • **Toimoinous** • mer. 11 décembre
- CONCERT • **Merci Mesdames** • ven. 17 janvier
- THÉÂTRE MUSICAL • **La Mort en rose** • ven. 24 janvier
- THÉÂTRE • **Le Dernier saut** • ven. 31 janvier
- COMIQUE MUSICAL • **Le Show qui must go on** • ven. 7 février
- JEUNE PUBLIC • **Quel Cirque !** • ven. 22 février
- CONCERT POP ROCK • **Carmen Ultra** • ven. 14 mars
- CONFÉRENCE MUSICALE HUMORISTIQUE • **Populaire** • ven. 21 mars
- COMIQUE • **La Perruche** • ven. 28 mars
- COMÉDIE DRAMATIQUE • **Liées comme des sœurs** • ven. 4 avril
- COMIQUE • **Fous alliés** • ven. 11 avril
- CONCERT • **Le Show Téléphone** • ven. 18 avril



THÉÂTRE de GLEIZÉ

www.theatre-gleize.fr

Gleize
Beaujolais



VEOLIA
partenaire officiel

Beaujolais
Be authentic

Photo du visuel de la saison culturelle de Denis Laveur artiste en résidence 23-24